

Atlas cartographique



Service Territoire

21 boulevard Réaumur
85013 La Roche sur Yon cedex
Tél : 02.51.36.84.44
Fax : 02.51.36.84.67

Commune Saint Etienne du Bois

Diagnostic agricole dans le cadre de l'élaboration du PLU intercommunal



Communauté de Communes
VIE ET BOULOGNE

SAINT-ETIENNE-DU-BOIS

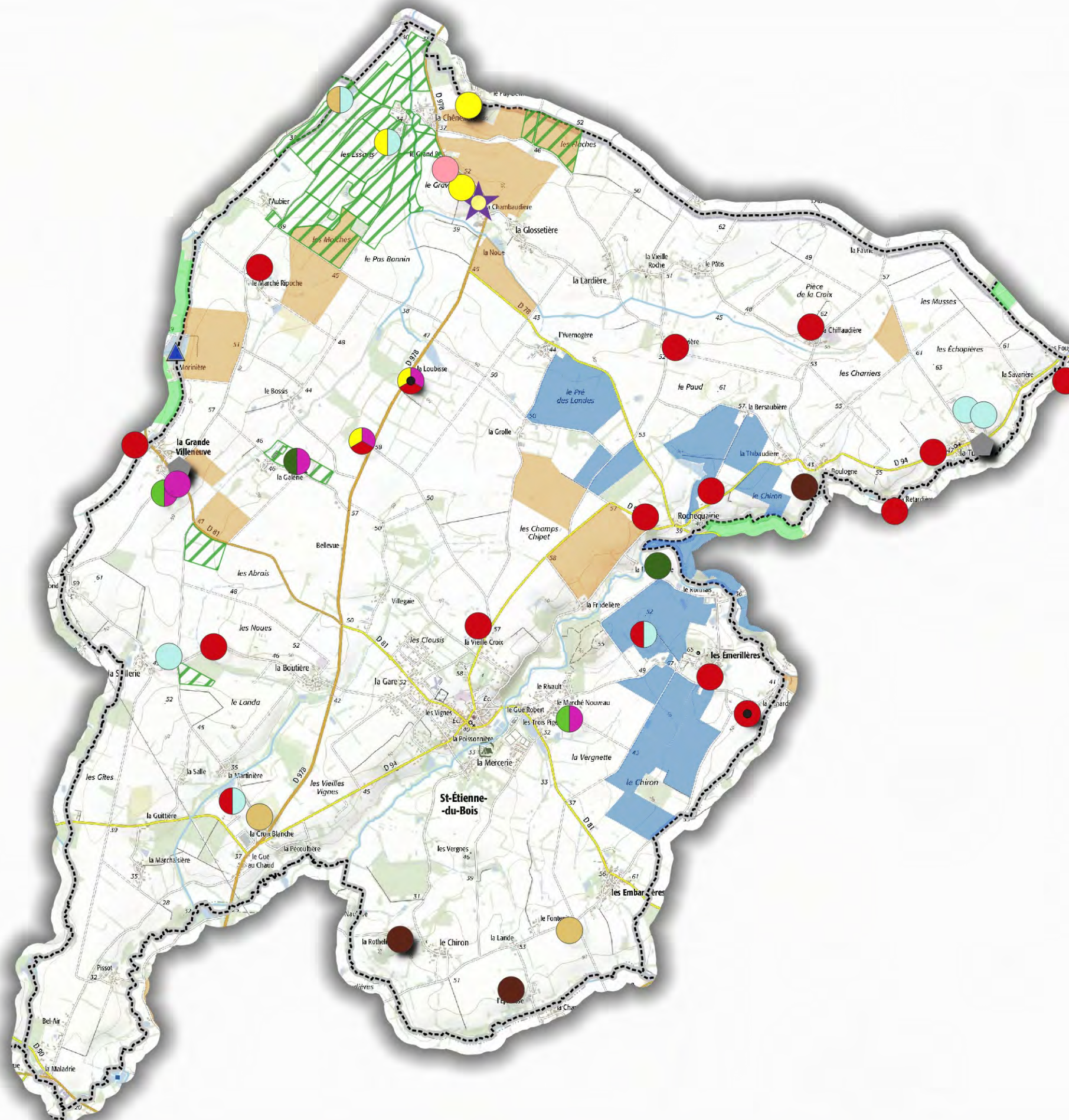
Activités agricoles Mai 2017









Siège d'exploitation

-  Principal
-  Secondaire
-  Non renseigné

Production au siège

-  Bovins-lait
-  Bovins-viande
-  Veaux de boucherie
-  Ovins caprins
-  Porcins
-  Volailles/gibiers
-  Grandes cultures
-  Maraichage
-  Fruits
-  Autres productions végétales
-  Vigne
-  Activités équestres
-  Production d'énergie
-  Forêt-Bois

-  Cours d'eau
-  Réserve d'irrigation
-  Irrigation
-  Drainage
-  Irrigation-Drainage
-  Bio

-  CUMA

0 250 500 750 1000 m



**Diagnostic agricole
dans le cadre de l'élaboration du
PLU intercommunal**
Communauté de Communes
VIE ET BOULOGNE
SAINT-ETIENNE-DU-BOIS

**Parcellaire des
entreprises agricoles
Mai 2017**

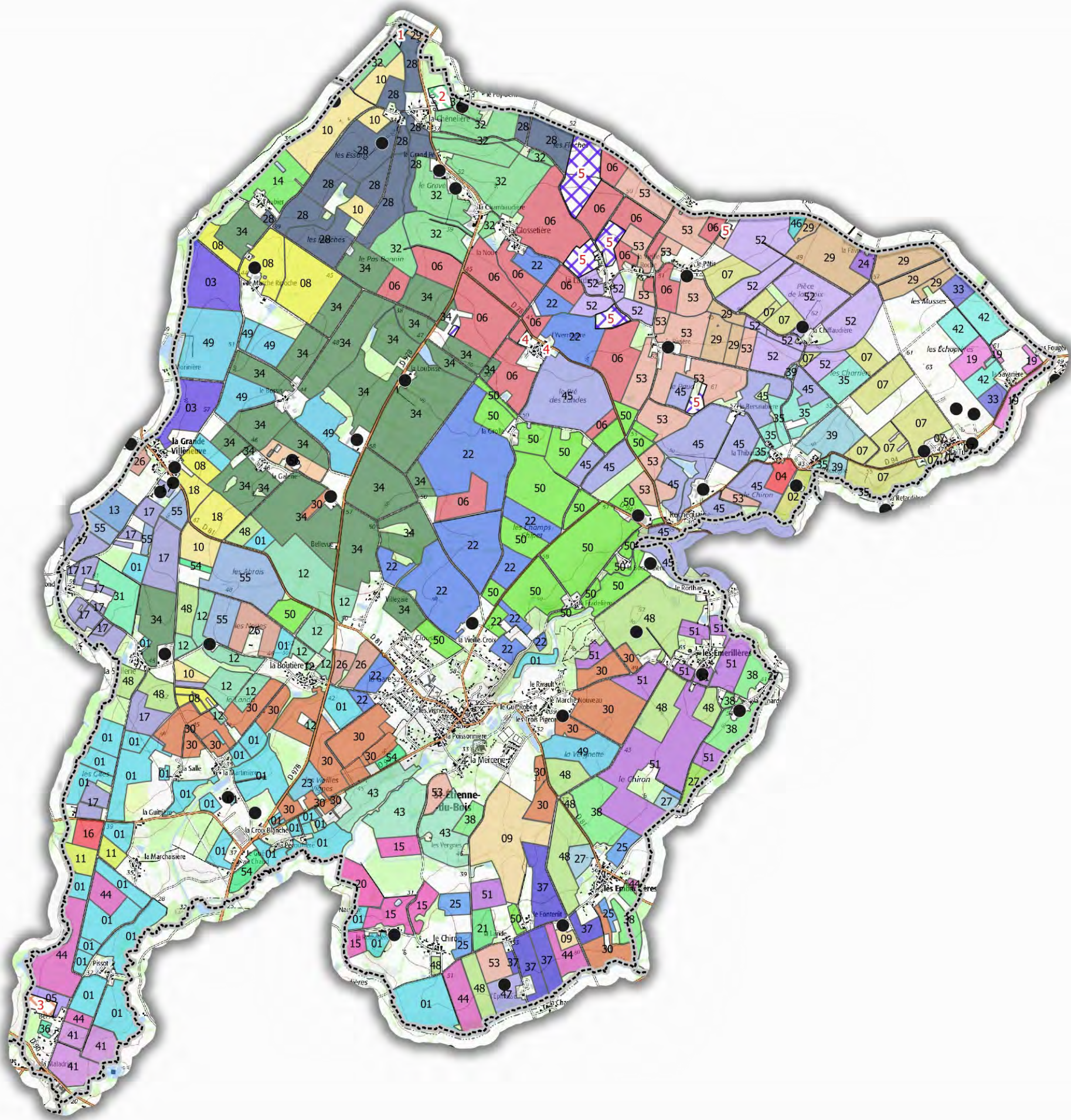

- Limite administrative
● Site d'exploitation
- Entreprises agricoles
- 01 - AUCOIN ERIC
 - 02 - BERNAUD EVELYNE
 - 03 - BLY SEBASTIEN
 - 04 - BRETEAU MARTINE
 - 05 - BULTEAU ODETTE
 - 06 - CHARRIAU DOMINIQUE
 - 07 - CHARRIER PHILIPPE
 - 08 - CHENEAU ANNIE
 - 09 - DEZ CYRIL
 - 10 - DIOUDONNAT RENE
 - 11 - DRAPIER EMMANUEL
 - 12 - DUGAST ROGER
 - 13 - EARL LA BASSE COUR D APREMONT
 - 14 - EARL L'ABBAYE
 - 15 - EARL LA BOULOGNE
 - 16 - EARL LA CHAMUSIERE
 - 17 - EARL LA GRANDE VILLENEUVE
 - 18 - EARL LA PENARDIERE
 - 19 - EARL LA VALLEE DE PERRAUD
 - 20 - EARL LE CONVERTISSEUR
 - 21 - EARL LES GENETS
 - 22 - EARL PELE
 - 23 - EARL RIEZ A LA VIE
 - 24 - EARL SAVARIT
 - 25 - ERCEAU JEAN
 - 26 - FERRE REMI
 - 27 - FETIVEAU DIDIER
 - 28 - GAEC BIOCHENE
 - 29 - GAEC DE LA FAVRIE
 - 30 - GAEC DOMAINE DES ILES
 - 31 - GAEC LA BOISLIVIERE
 - 32 - GAEC LA CHAMBAUDIERE
 - 33 - GAEC LA GAUTRIE
 - 34 - GAEC LA LOUBISSE
 - 35 - GAEC LA RETARDIERE
 - 36 - GAEC LA TERRE DE GRANIT
 - 37 - GAEC LE PTIT CREUX
 - 38 - GAEC LE RENOUVEAU
 - 39 - GAEC LES DEUX CROIX
 - 40 - GAEC LES LILAS
 - 41 - GAEC LES MOTTES
 - 42 - GAEC LES QUATRE CHENES
 - 43 - GAEC LES TERRIENS
 - 44 - GAEC LE TRIO
 - 45 - GAEC LE VIEUX CHATEAU
 - 46 - GAEC MARTINEAU
 - 47 - GREMEAUX HELENE
 - 48 - GUILLET FREDDY
 - 49 - HUNNEKINK RENEE
 - 50 - LAURENCEAU ALBAN
 - 51 - MORANDEAU PHILIPPE
 - 52 - NAULEAU YANNICK
 - 53 - PEAUDEAU GABRIEL
 - 54 - RIAND CHANTAL
 - 55 - SENARD YVES
 - 56 - SERRIER PHILIPPE

- Non identifié
- 1
 - 2
 - 3
 - 4
 - 5



Diagnostic agricole dans le cadre de l'élaboration du PLU intercommunal

Communauté de Communes
VIE ET BOULOGNE

SAINT-ETIENNE-DU-BOIS

L'occupation du sol Mai 2017

▭ Limite administrative

● Site d'exploitation

Occupation du sol - RPG 2014

■ TERRES LABOURABLES

■ PRAIRIES PERMANENTES

■ CULTURES PERENNES ET DIVERS

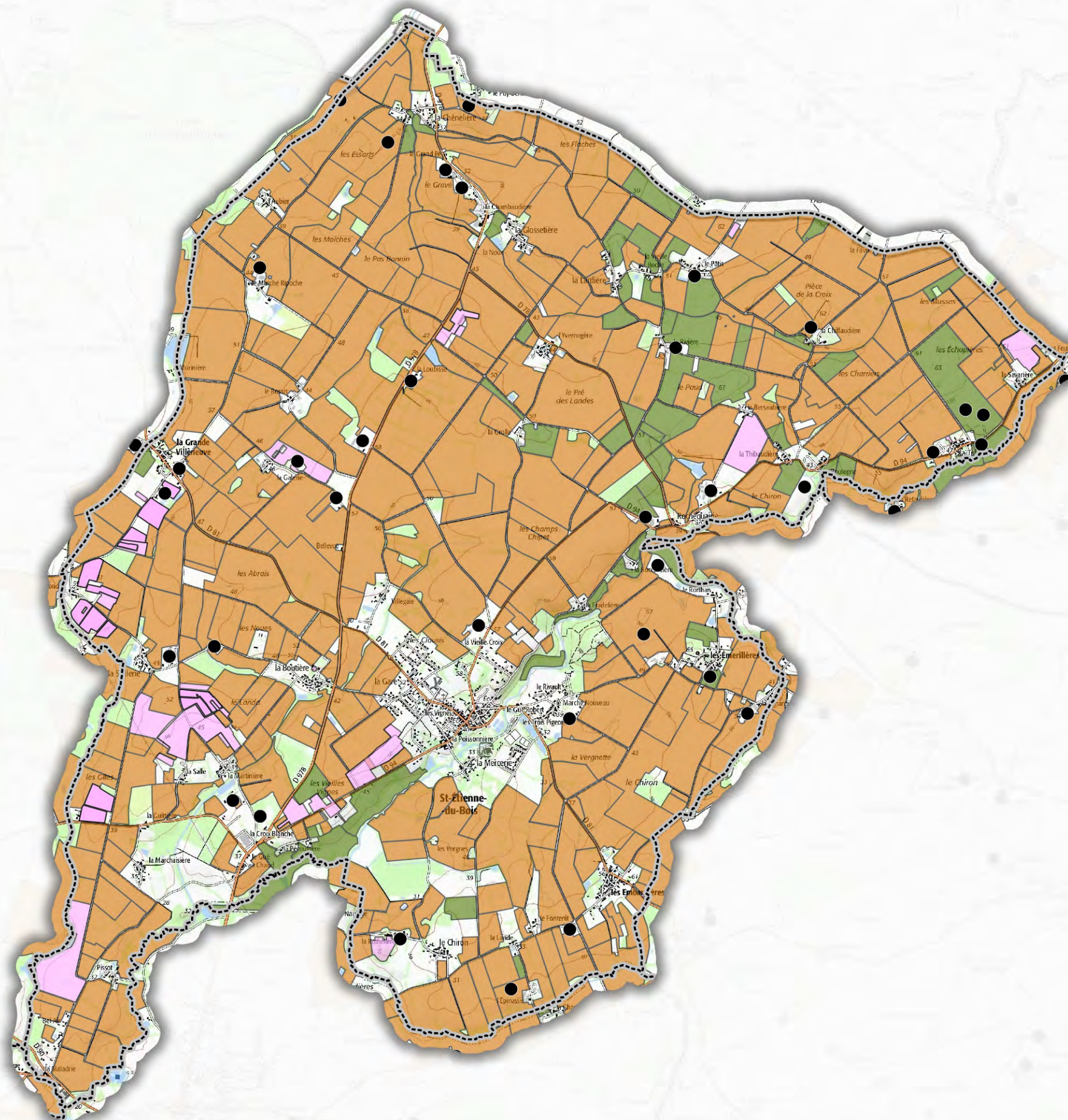

0 200 400 600 800 1000 m



Diagnostic agricole dans le cadre de l'élaboration du PLU intercommunal

Communauté de Communes
VIE ET BOULOGNE

SAINT-ETIENNE-DU-BOIS

**Transmission
Installation
Mai 2017**

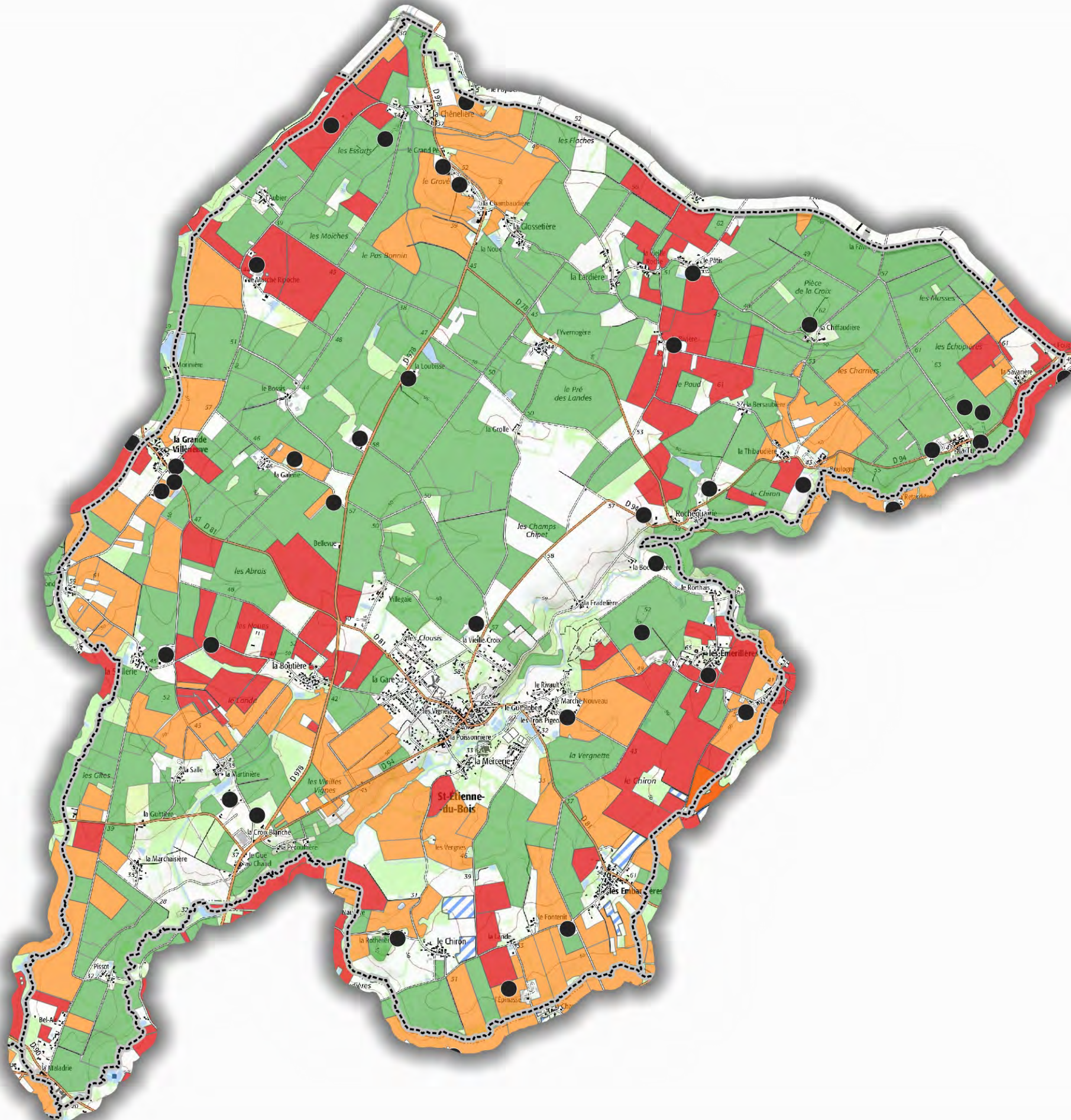

- Site d'exploitation
- Exploitants de moins de 40 ans
- Exploitants de 40-55 ans
- Exploitants de 55 ans et +
- ▨ Parcelle à réaffecter (âge non connu)

0 250 500 750 1000 m



Diagnostic agricole dans le cadre de l'élaboration du PLU intercommunal

Communauté de Communes VIE ET BOULOGNE

SAINT-ETIENNE-DU-BOIS

Les enjeux Mai 2017

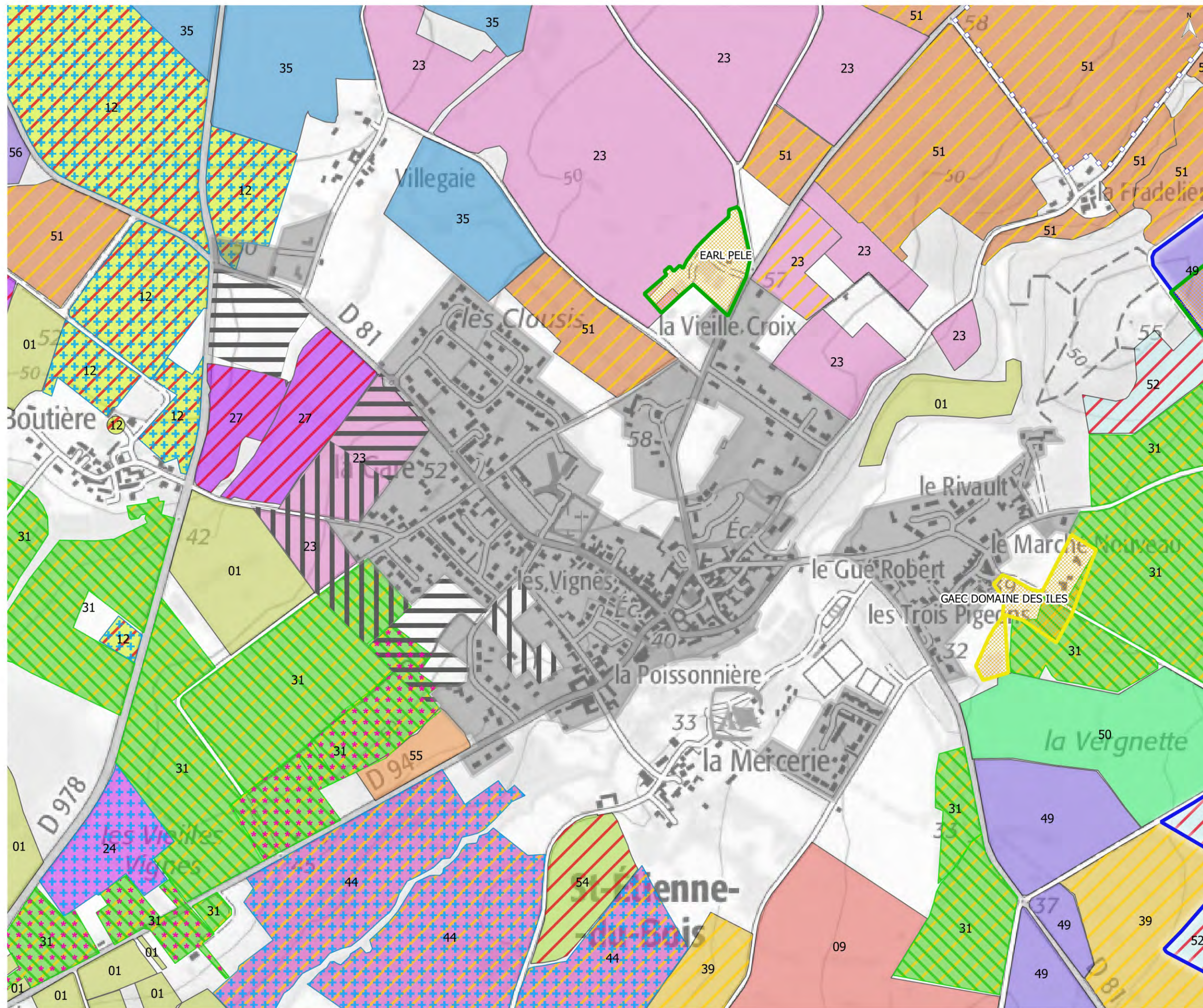

Site d'exploitation

- Exploitant de moins de 40 ans
- Exploitant de 40-55 ans

Entreprise agricole

- 01 - AUCOIN ERIC
- 09 - DEZ CYRIL
- 12 - DUGAST ROGER
- 23 - EARL PELE
- 24 - EARL RIEZ A LA VIE
- 27 - FERRE REMI
- 31 - GAEC DOMAINE DES ILES
- 35 - GAEC LA LOUBISSE
- 39 - GAEC LE RENOUVEAU
- 44 - GAEC LES TERRIENS
- 49 - GUILLET FREDDY
- 50 - HUNNEKINK RENEE
- 51 - LAURENCEAU ALBAN
- 52 - MORANDEAU PHILIPPE
- 54 - PEAUDEAU GABRIEL
- 55 - RIAND CHANTAL
- 56 - SENARD YVES
- Exploitants de moins de 40 ans
- Exploitants de 55 ans et +

- Bio
- Viticulture
- MAE enjeux eau

- Irrigation
- Drainage

Document d'urbanisme

- U
- 1AU
- 2AU

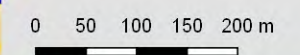

Diagnostic agricole dans le cadre de l'élaboration du PLU intercommunal

Communauté de Communes
VIE ET BOULOGNE

SAINT-ETIENNE-DU-BOIS

Les enjeux Mai 2017

Site d'exploitation

 Exploitant de 40-55 ans

Entreprise agricole

-  01 - AUCOIN ERIC
-  22 - EARL MORVAN
-  24 - EARL RIEZ A LA VIE
-  31 - GAEC DOMAINE DES ILES
-  55 - RIAND CHANTAL
-  Exploitants de moins de 40 ans

 Bio

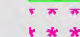
 Viticulture

 MAE enjeux eau

Document d'urbanisme

 U

 1AU

